

# CONFRATERNIDAD DE HERMANDADES Y COFRADIAS DEL SEGUNDO MISTERIO DOLOROSO



Hoja informativa N° 3. Junio 2011

Secretaria permanente: Ángel Nápoles, de la R. P. A. I. y Penitencial Cofradía del Señor atado a la Columna y de Nuestra señora de la Fraternidad en el Mayor Dolor de Zaragoza.

[secretariaencuentros@gmail.com](mailto:secretariaencuentros@gmail.com)

<http://confraternidad.columnaz.org/index.htm>

## BOLETINES INFORMATIVOS DE LA CONFRATERNIDAD

<http://confraternidad.columnaz.org/index.htm>

Para aquellos que quieran recuperar los boletines o para quienes se han incorporado tarde a esta red de correo, pinchando en la dirección aquí indicada podéis acceder directamente a los números publicados y enviados

## PROXIMA REUNIÓN DE LA CONFRATERNIDAD A CELEBRAR DURANTE EL XXIV ENCUENTRO NACIONAL DE COFRADIAS

Como ya anticipamos en anteriores boletines, se quiere tener una reunión aprovechando la celebración del XXIV ENCUENTRO NACIONAL y procurando que la misma no quite tiempo para poder asistir a los actos propios del mismo.

Por tal motivo, tal y como se hablo en Valencia en Noviembre del 2010 en el IV ENCUENTRO NACIONAL de la CONFRATERNIDAD se llevará a cabo el primer día del encuentro nacional HORAS ANTES DE LA INAGURACION DEL MISMO.

La experiencia nos demuestra que la mayoría de los asistentes llegamos si no el día de antes, horas antes y ello nos permitirá tener una reunión sin las apreturas del tiempo.

La reunión será el día **21 de octubre. A la 15 Horas**

**Salón de actos de Cooperativa Eléctrica San Francisco de Asís**

**C/ Corazón de Jesús nº 17**

**03330 CREVILLEN**

**Frente Museo de Semana Santa**

# CONVOCATORIA DE REUNION DE LA CONFRATERNIDAD DE HERMANDADES Y COFRADIAS DEL SEGUNDO MISTERIO DOLOROSO

Día: **21 de Octubre**

Localidad: **CREVILLENTE.**

Lugar: **Salón de actos de Cooperativa Eléctrica San Francisco de Asís**

**C/ Corazón de Jesús nº 17**

**03330 CREVILLENTE**

**Frente Museo de Semana Santa**

Hora: **15 Horas**

## ORDEN DE LA REUNION

- ⇒ Repaso al estado actual de la asociación
- ⇒ Propuestas y planteamientos.

## NUEVAS INCORPORACIONES DE IMAGENES DE JESUS ATADO A LA COLUMNA A LOS DESFILES PROCESIONALES.

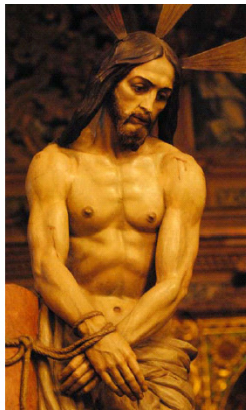

En Santa Cruz de Tenerife y tras cuarenta y cinco años sin procesionar, ha salido de nuevo en esta Semana Santa a la calle la imagen de Jesús Atado a la Columna que realizara Mariano Benlliure para una cofradía de la localidad, hoy desaparecida.

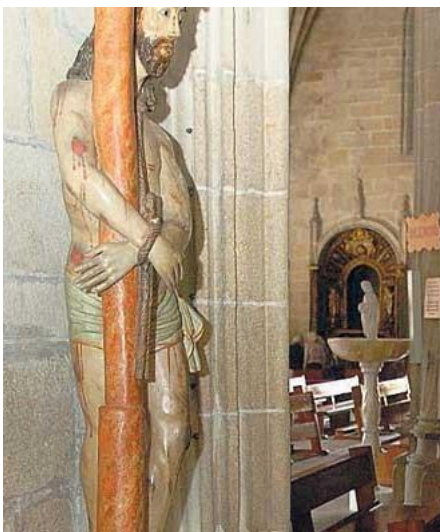

En Pontevedra, el Cristo Amarrado que se venera en la Basílica de Santa María salio a la calle por primera vez en este año.

Sin cofradía en estos momentos, fue acompañado por el “Corpo Santo” (mareantes) y salio procesionalmente en la tarde del Jueves Santo.

# RECORDATORIOS

## ENLACES A HOJAS WEB DE COFRADIAS Y HERMANDADES DE LA CONFRATERNIDAD

Como sabéis hay un espacio dedicado a la confraternidad, dentro de la hoja de la Cofradía de Zaragoza, <http://confraternidad.columnaz.org/index.htm> tal y como informamos en este y anteriores boletines.

En este espacio hemos incluido desde la pasada Semana Santa y sugerido por la Cofradía de Jesús en la Columna de Barbastro, enlaces de Cofradías y Hermandades de la Confraternidad. Si falta la tuya o alguna que consideres debe de estar no dudes en comunicarlo a Secretaria a través del correo que se te indica en este boletín.

## ARCHIVO SOBRE EL MISTERIO DE LA FLAGELACIÓN EN ESPAÑA

Cuando en el año 2004 se realiza el primer encuentro sobre La Flagelación, se llegan a unos acuerdos que unos se han ido cumpliendo, otros han renqueado y otros ni se empezaron a visualizar.

Uno de ellos que quedo pendiente a pesar de haber dos localidades que se ofrecieron fue el intentar tener un archivo bibliográfico sobre el tema. La primera localidad a la que se le adjudico la tarea a petición propia fue a Soria, de la que nunca mas se supo por lo que no pudo llevarse adelante este proyecto. La segunda localidad fue Jumilla y Maximiliano, Herrmano Mayor de la Cofradía de Jumilla, desde el primer momento mostró su interés en que se llevara adelante este proyecto.

En el ultimo encuentro de Valencia se retomo el tema y Jumilla mantuvo la propuesta de hacerse responsables de ello, **recordaros que enviéis a la dirección indicada mas abajo todo lo que consideréis**. No solo lo actual, o lo publicado en este año, sino cualquier publicación que podáis tener anterior,

### DIRECCION DE ENVIO DEL MATERIAL

Maximiliano Olivares  
Canovas del Castillo 72 2ªIzda.  
30520 Jumilla  
Murcia

## **ESPACIO INFORMATIVO SOBRE LOS ENCUENTROS**

<http://confraternidad.columnaz.org/index.htm>

Puede que en un momento determinado podamos permitirnos tener espacio propio en INTERNET con algún BLOG, FORO o similar, mientras tanto, se ha habilitado un espacio a través de la hoja de la Cofradía de Zaragoza para colgar todo lo que se considere sobre nuestra CONFRATERNIDAD.

No tenéis mas que mandar lo que creais oportuno a la dirección del correo electrónico de la SECRETARIA PERMANENTE, así como enlaces que consideréis que nos pueden acercar a vuestras propias Cofradías o Hermandades.

Se hace un llamamiento especial a Jumilla, Puerto de Santa María y Valencia para que envíen las ponencias de sus encuentros y poder colgarlas en este espacio.

## **XXIV ENCUENTRO NACIONAL DE COFRADIAS Y HERMANDADES DE SEMANA SANTA**

A celebrar en la localidad de Crevillente.

El encuentro comenzará el viernes 21 de octubre por la tarde, y concluirá el domingo 23 con el almuerzo. El tema central de estas jornadas será "La familia y las cofradías". Están previstas también diversas visitas y actividades culturales.

Para mas información.

<http://encuentronacional.semanasantacrevillent.com/>

## **LAS EDADES DEL HOMBRE**

*DEL 1 DE MAYO AL 10 DE DICIEMBRE*

**Iglesia de Santiago el Real en Medina del Campo**

**Iglesia de Santiago de los Caballeros en Medina de Rioseco**

<http://www.centrosanvicenteferrer.es>

### **SOBRE ESTA HOJA INFORMATIVA**

Hoja con la idea de que sirva como nexo de unión entre las Cofradías, Hermandades, Corporaciones, Tercios, etc... que de una manera u otra hacen advocación en el Misterio de La Flagelación.

Desde el año 2000 se han ido dando pasos para que de una manera estable esta confraternidad funcione.

A día de hoy parece que nos hemos estancado un poco, pero no debemos de permitir perder el camino andado y mucho menos perder el contacto, por ello y mientras salgamos del atasco se procurara desde esta secretaria permanente mantener viva la llama que se encendió y a través de esta hoja poder estar en comunicación.

Queda abierta a vuestra colaboración, a vuestras noticias, a vuestros artículos, a todo aquello que consideréis puede ser publicado y que nos interese o afecte....

### **A QUIEN LLEGA LA HOJA**

Para Salir del estancamiento hemos preferido partir prácticamente de cero, así que esta hoja llega SOLAMENTE a los correos de aquellas personas que han asistido al ultimo encuentro o si no han podido asistir están muy ligadas a la CONFRATERNIDAD, por su asistencia a los anteriores u otras causas.

Seguramente nos habremos dejado muchas direcciones olvidadas. Pedimos perdón de antemano.

Todo el que lo desee no tiene mas que dirigirse la secretaria permanente e indicar su dirección de correo para que se le incluya.

De igual manera si los que lo recibís consideráis incluir alguna otra dirección de personas que pudieran estar interesadas la podéis hacer llegar.

No se trata de tener un censo de cofradías de España, que ya lo tenemos, se trata de tener un censo real aproximado de personas interesadas.