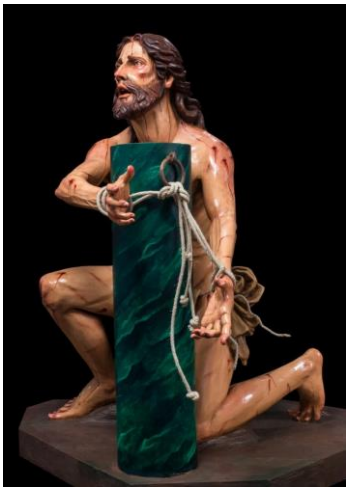

CONFRATERNIDAD DE HERMANDADES Y COFRADÍAS DEL **SEGUNDO MISTERIO DOLOROSO**

Hoja informativa Nº 41, agosto 2023

Secretaría permanente: Ángel Nápoles, de la R. P. A. I. F. P. Cofradía del Señor Atado a la Columna y de Nuestra Señora de la Fraternidad en el Mayor Dolor de Zaragoza.
secretariaencuentros@gmail.com
http://www.cofradiacolumnazgz.com/confraternidad-de-cofradias/
https://encuentronacionalcofradiasflagelacion.blogspot.com/
https://www.facebook.com/Columnas-y-Flagelaci%C3%B3n-en-Espa%C3%B1a-102848377730629/

Se cumple este 2023 el 75 aniversario de la Imagen del Santísimo Cristo Atado a la Columna, que el 24 de marzo de 1948 se bendijo, la obra realizada por el escultor Amadeo Ruiz Ramos, vino a sustituir a la tristemente destruida en 1936.

Con este motivo la REAL HERMANDAD Y COFRADÍA DE NAZARENOS DEL SANTÍSIMO CRISTO DE LA COLUMNA Y MARÍA SANTÍSIMA DE LA SALUD, AMARGURA Y ESPERANZA, "NUESTRA SEÑORA DE LAS LÁGRIMAS", SAN JOSÉ ESPOSO DE LA VIRGEN Y SANTO TOMÄS MORO, solicitó a la CONFRATERNIDAD la realización del X ENCUENTRO NACIONAL DE COFRADÍAS Y HERMANDADES DE LA FLAGELACIÓN.

Desde la CONFRATERNIDAD, participamos de este aniversario, motivo de alegría para nuestra organización y ya contamos los días que nos separan de reencontrarnos de nuevo. Por todo ello este boletín en va en parte va dedicado al X ENCUENTRO NACIONAL DE COFRADIAS Y HERMANDADES DEL SEGUNDO MISTERIO DOLOROSO, con datos que puedan interesar sobre el mismo.

Pero la vida de la CONFRATERNIDAD no muere ahí, y hay que informar de más cosas, sobre todo de aspectos relacionados con la RELIQUIA DE LA FLAGELACION de la que ya informamos ampliamente en el boletín extraordinario de febrero (numero 39).

Y por último damos la bienvenida a las Cofradías y Hermandades que se han ido uniendo a la CONFRATERNIDAD desde pasada la Semana Santa y por lo tanto ya recibís este boletín, en su última hoja van una serie de direcciones para que os pongáis al día.

¡ NOS VEMOS EN BAEZA !

AVANCE DEL PROGRAMA DEL X ENCUENTRO

VIERNES 13 DE OCTUBRE

21:00h Antiguo Cuartel de Sementales: inauguración de la Exposición "75 aniversario"

VIERNES 20 DE OCTUBRE

18:00h Sede Agrupación de Cofradías:recepción y bienvenida

19:00h Cooperativa El Alcázar: oleoturismo, cata de aceite y degustación de productos típicos

21:30h: visita guiada nocturna por la zona monumental.

SABÁDO 21 DE OCTUBRE (mañana)

9:30h Ayuntamiento: recogida de credenciales y material promocional

10.00h: Ayuntamiento: recepción inslitucional

10:45h Hall Ruinas de San Francisco: desayuno-descanso

PONENCIA 11:30h Ruinas de San Francisco

El modelo iconográfico de Cristo atado a la Columna en la Historia del Arte

Ponente: Ilmo. Sr. D. Francisco Juan Martínez Rojas

Deán de las Catedrales de Baeza y Jaén

2ª PONENCIA 12:30h: *visita itinere de los templos de El Salvador (Bendición azulejo conmemorativo del 75 Aniversario del Santísimo Cristo de la Columna) y Santa Mª del Alcázar y San Andrés (oración por Tierra Santa)*

Ponente: D. José Juan García de Lara Torres

Profesor de Geografia e Historia

14:30h Restaurante Nuevo Casino: comida

SABADO 21 DE OCTUBRE (tarde)

18:00h Salón de los Espejos del Nuevo Casino: Reunión de la Confraternidad

20:00h Teatro Montemar: Concierto de la A.M Santísimo Cristo de la Columna y Nuestra Señora de las Lágrimas y de la Banda Sinfónica Ciudad de Baeza.

Presentación del XI Encuentro en Utrera (Sevilla)

21:30h Restaurante Rincón Baezano: Gala del X Encuentro y cena oficial

DOMINGO 22 DE OCTUBRE

10:00 h Parroquia de El Salvador: Solemne Traslado del Santísimo Cristo de la Columna a la Santa Iglesia Catedral

12:30h Santa Iglesia Catedral: Solemne Misa de Clausura del X Encuentro Nacional, presidida por el Excmo. y Rvdmo. Sr. D. Sebastián Chico Martínez, Obispo de la Diócesis de Jaén

14:30h Restaurante Nuevo Casino: Comida

18:30h Santa Iglesia Catedral: Solemne Traslado del Santísimo Cristo de la Columna a la Parroquia de El Salvador.

(La programación de eflos cultos y actos eflán sujetas a modificaciones)

En la página 5 de este boletín tienes la dirección para el formulario de inscripción

LA COFRADIA ORGANIZADORA

En 1648, consta en Baeza que existía una imagen con la advocación de la Columna, aunque la primera noticia documental sobre su existencia, no llega hasta 1752, documento proveniente de la desaparecida iglesia de San Vicente, y a tenor de fotografías antiguas debió de ser una bella imagen de la escuela granadina de finales del siglo XVI, en ella podemos ver el modelo iconográfico de columna alta propia de aquel tiempo. Esta fue la primera cofradía en Baeza en erigirse en una parroquia, tuvo gran esplendor en el siglo XVIII pero debido a los avatares de la historia decayó hasta tener que ser reorganizada a mediados del siglo XIX en la que es todavía hoy, su sede canoníca, la parroquia de El Salvador.

PASO DE CRISTO

Tras la pérdida de la imagen primigenia y diferentes enseres durante la Guerra Civil, D. Amadeo Ruiz Olmos en 1948, talla una nueva imagen titular, de impronta clasicista propio del escultor y de tintes neobarrocos tras la restauración y policromado en 1983 por parte de D. Juan Abascal Fuentes. En el 2007 se le incorporó un sayón y un soldado romano realizados por D. Alfonso Castellano Tamariz que enriquecieron este gran Paso de Misterio
.

PASO DE PALIO

La Virgen de las Lágrimas llega en 1986, obra del hispalense D. Luis Álvarez Duarte. Imagen bellísima, una Virgen joven, con un semblante doloroso que va enmarcada en un esplendoroso palio de terciopelo morado con bordados de hilo de oro por mujeres de la cofradía

Realiza su salida procesional el Miércoles Santo de la Iglesia del Salvador.

Fotografía de Pedro Narváez Moreno

Fotografía de Daniel Chamorro Romero

TIENES UNA CITA

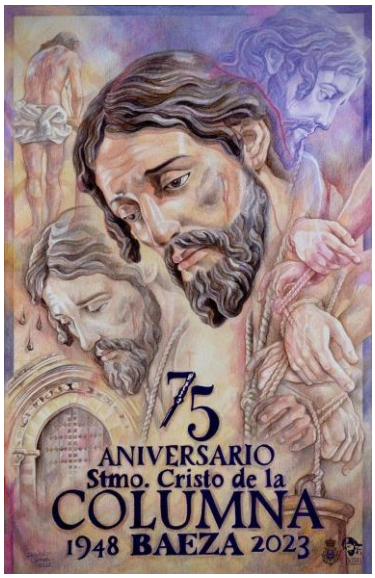

X ENCUENTRO NACIONAL DE LA CONFRATERNIDAD ORGANIZADO POR LA REAL HERMANDAD Y COFRADÍA DE NAZARENOS DEL SANTÍSIMO CRISTO DE LA COLUMNA Y MARÍA SANTÍSIMA DE LA SALUD, AMARGURA Y ESPERANZA, "NUESTRA SEÑORA DE LAS LÁGRIMAS", SAN JOSÉ ESPOSO DE LA VIRGEN Y SANTO TOMAS MORO

DE LA LOCALIDAD DE BAEZA (JAÉN), CON MOTIVO DEL 75º ANIVERSARIO DE LA HECHURA DE LA SAGRADA IMAGEN DEL SANTÍSIMO CRISTO DE LA COLUMNA.

OCTUBRE 21 Y 22 OCTUBRE 2023

Para que la vayáis conociendo

https://www.facebook.com/columnalagrimas.baeza/

FORMULARIO DE INSCRIPCION

https://forms.gle/3Q1Z7z5WMNnDPCiCA

DOS REPORTAJES QUE NOS ACERCAN A LA CELEBRACIÓN DEL X ENCUENTRO.

Video institucional del 75 aniversario de la imagen e invitación a la asistencia al ENCUENTRO NACIONAL.

https://youtube.com/watch?v=vQ2w8CuJw0s&feature=share

Video divulgativo del 75º aniversario de la imagen.

https://youtube.com/watch?v=gfZtRJppHic&feature=share

TIERRA santa
La revista de los Santos Lugares
Revista fundada en 1921
Nueva serie – Año XII
Marzo • Abril 2023
Num 68
(881)

Una reliquia del Santuario de la Flagelación del Señor para la Confraternidad de Cofradías y Hermandades de la Flagelación de España

Entrega de la Reliquia al Secretario de la Confraternidad.

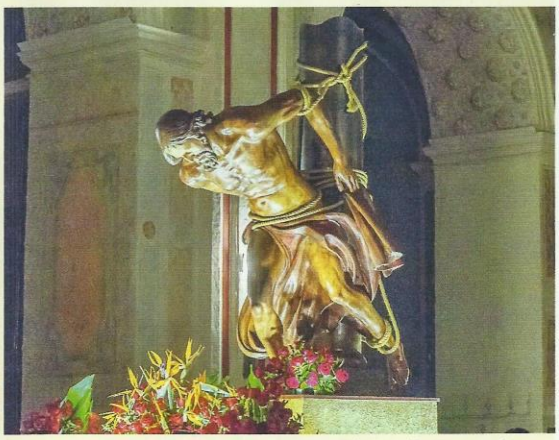

©Confraternidad

Imagen del Señor Atado a la columna, de la Cofradía del Señor Atado a la Columna de Zaragoza.

Con gran alegría e ilusión ha sido recibida la Reliquia de La Flagelación solicitada por la Confraternidad de Cofradías y Hermandades de la Flagelación a la Custodia de Tierra Santa.

Esta Confraternidad la componen en la actualidad más de cien cofradías y hermandades de toda España que hacen advocación en el Segundo Misterio Doloroso "La Flagelación del Señor". Entre sus actividades cuenta con un encuentro anual en el que se realizan diferentes actividades, tanto religiosas como de formación. Además, cuenta en estos momentos con una importante hemeroteca dedicada al tema y un archivo de composiciones musicales con todas aquellas obras realizadas para cualquier imagen dedicada al Cristo de la Columna, de la Flagelación, de los Azotes, etc. A todo ello se añade un boletín informativo además de actividades puntuales.

Una vez que hemos recibido la reliquia, el 27 de febrero, nuestro proyecto más inmediato será realizar un relicario para su ostensión a los fieles que, Dios mediante, será presentado en el próximo encuentro nacional de la Confraternidad, que se celebrará en Baeza (Jaén) en el mes de octubre con motivo del 75 aniversario de la hechura de la imagen titular de la hermandad de esta localidad, la Real Hermandad y Cofradía de Nazarenos del Santísimo Cristo de la Columna, María Santísima de la Salud, Amargura y Esperanza, "Nuestra Señora de las Lágrimas", San José, esposo de la Virgen y Santo Tomas Moro.

Desde la Confraternidad deseamos que esta reliquia contribuya a estrechar los lazos espirituales y materiales de la confraternidad con Tierra Santa y aumente muestro seguimiento y unión con Cristo Flagelado y Resucitado.

Agradecemos a la Custodia de Tierra Santa la reliquia concedida.

ÁNGEL NÁPOLES
SECRETARIO DE LA CONFRATERNIDAD

SOBRE LA RELIQUIA DE LA FLAGELACIÓN

Tras el envío del boletín en el que se daba la noticia de la reliquia (Boletín número 39), varias cofradías se han dirigido a la Secretaría de la CONFRATERNIDAD preguntando sobre la posibilidad de contar con la presencia de la Reliquia en alguno de su actos o celebraciones.

Visto el interés suscitado, la Secretaría de la CONFRATERNIDAD junto con la Comisión Permanente aprobada en el documento *"Usos y Costumbres"* aprobado en la última asamblea celebrada en Rojales durante el IX ENCUENTRO NACIONAL, está preparando un reglamento para uso y disfrute de la Reliquia.

La comisión según el punto 14.4 del referido documento está formada por los representantes de las Cofradías organizadoras de los dos últimos encuentros celebrados, y a título testimonial e histórico por los representantes de la cofradía organizadora del primer encuentro nacional y por el representante de la cofradía del primer secretario que tuvo la CONFRATERNIDAD, (en la actualidad San Fernando, Rojales, Zaragoza y Valencia respectivamente).

Es idea que este documento se presente en Baeza durante el próximo Encuentro Nacional para su aprobación definitiva y así La Reliquia pueda estar a disposición a aquellas cofradías y hermandades que deseen contar con su presencia.

De igual manera se está estudiando un relicario, lo cual no es fácil del todo dado el tamaño y forma de la reliquia.

De todo ello se dará información, a través de las propias redes sociales de la Confraternidad y por supuesto en la asamblea a celebrar D. m. en Baeza.

MISCELÁNEA

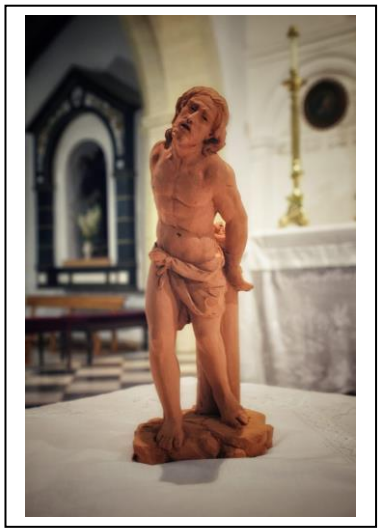

Se ha creado una nueva Hermandad en Níjar (Almería) bajo el nombre de Hermandad del Santísimo Cristo De Los Desamparados, o también conocido como Cristo de Los Gitanos. Que tendrá como titular al Santísimo Cristo de la Columna, dicha imagen será realizada por el imaginero alicantino Ramón Cuenca Santo.

Nuevo retablo para las imágenes de la Cofradía de Nuestro Padre Jesús del Silencio y María Santísima de la Salud, de la localidad de Pozoblanco

Por su originalidad traemos una obra escultórica que se puede ver desde junio de este año en el museo del Santo Angel de Sevilla. Una hornacina con la escena de la Flagelación de Cristo, con dos sayones, tallados en madera. El pretorio se convierte en un espacio palatino de columnas doradas y espejos. Anónima, los rasgos y calidad de las esculturas nos llevan a la escuela napolitana del XVIII.

Y podemos ir adelantando que ya está en marcha también el **XI ENCUENTRO NACIONAL DE LA CONFRATERNIDAD.**
TENDRIA LUGAR LOS DIAS **26 Y 27 DE OCTUBRE DE 2024**
Organizado por la **ILUSTRE HERMANDAD DE NUESTRO PADRE JESÚS ATADO A LA COLUMNA, MARÍA SANTÍSIMA DE LA PAZ Y SAN PEDRO PRÍNCIPE DE LOS APÓSTOLES (LOS ACEITUNEROS).** De la localidad de **UTRERA.**
Pendiente de aprobación en la asamblea de la confraternidad a celebrar en Baeza.

RECUERDA QUE…

PUEDES ACTUALIZARTE EN EL CENSO DE LA CONFRATERNIDAD.

https://docs.google.com/forms/d/1StAhd3uGM_KDCb3O1iMXc4Q0bM7186PDWobjYpo0bEk/edit?usp=drivesdk

PUEDES ENVIAR TUS COMPOSICIONES MUSICALES AL ARCHIVO MUSICAL DE LA CONFRATERNIDAD

IXENCUENTROFLAGELACION@GMAIL.COM

PUEDES ENVIAR TUS PUBLICACIONES A LA BIBLIOTECA DE LA CONFRATERNIDAD

Maximiliano Olivares
Cánovas del Castillo 72 2ªIzda.
30520 Jumilla
Murcia

PUEDES ENVIAR LAS FOTOGRAFÍAS DE TUS TITULARES A LA GALERIA FOTOGRAFICA

hmayor@cofradiaflagelacion.com

PUEDES VER LA BASE DE DATOS DE LAS COFRADIAS DE ESPAÑA

http://www.cofradiacolumnazgz.com/publicaciones/la-flagelacion-en-espana/

ESPACIOS INFORMATIVOS DE LA CONFRATERNIDAD

BLOG OFICIAL. (Boletín oficial de la CONFRATERNIDAD)

https://encuentronacionalcofradiasflagelacion.blogspot.com/

FACEBOOK
https://www.facebook.com/Columnas-y-Flagelaci%C3%B3n-en-Espa%C3%B1a-102848377730629/

HOJA WEB
http://www.cofradiacolumnazgz.com/confraternidad-de-cofradias/

PUEDES APUNTARTE A LA LISTA DE DIFUSION DE LA CONFRATERNIDAD

1. Guarda en tu agenda de contactos el número

609 489 515

2. Una vez guardado manda un mensaje de WhatsApp con la palabra ALTA seguida de tu nombre y apellidos. Localidad y Cofradía (imprescindible).